

XXVII

Corso Nazionale
di Aggiornamento in
Medicina Cardiovascolare

15 - 16
NOVEMBRE 2024

U.O.C. UTIC - Cardiologia P.O. San Luca - Vallo della Lucania - Salerno

il Cuore, *oggi e domani*

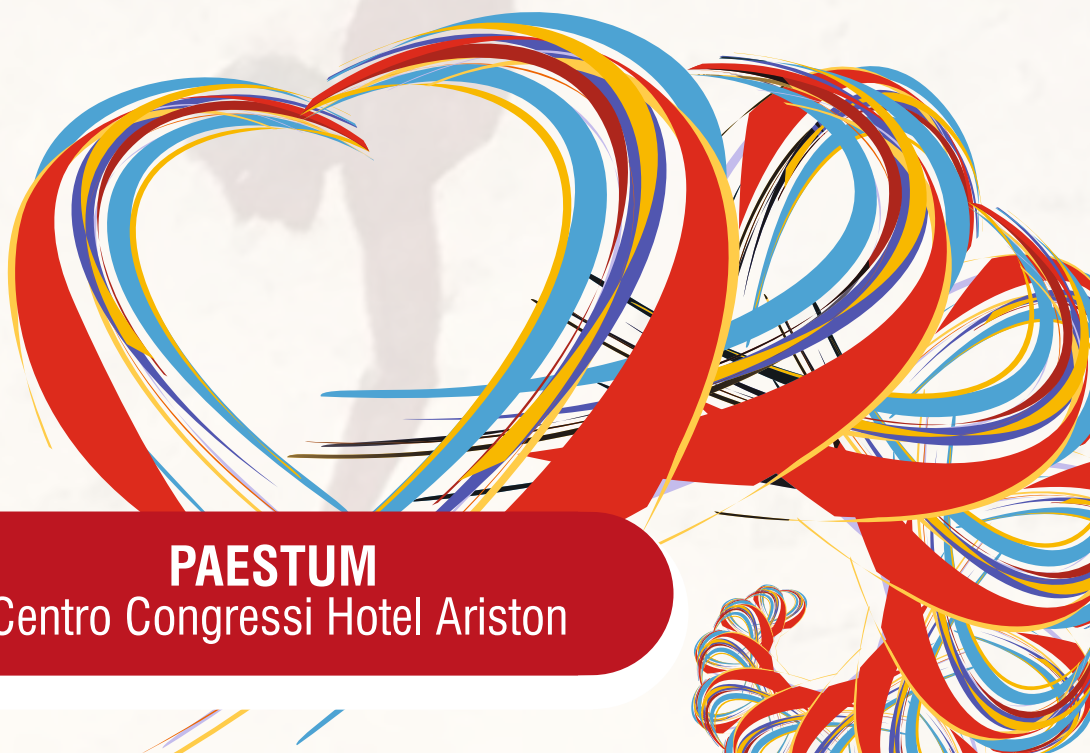

PAESTUM
Centro Congressi Hotel Ariston



Le malattie cardiovascolari rappresentano la prima causa di morbilità e mortalità nei paesi occidentali. Negli ultimi anni, grazie soprattutto ai progressi della Cardiologia Interventistica, pensate a quanto riusciamo a fare in ambito coronarico, valvolare e aritmologico all'interno dei nostri laboratori, grazie al vasto e rinnovato bagaglio terapeutico messo a disposizione dalla ricerca farmaceutica, grazie alle nuove metodiche diagnostiche, grazie alla notevole competenza e esperienza scientifica acquisita soprattutto dalla nuova generazione di cardiologi, abbiamo assistito ad un indiscutibile miglioramento della prognosi e della qualità di vita nei pazienti affetti da cardiopatie.

Il personale sanitario, medico ed infermieristico, è chiamato ad affrontare, in un mondo in continua evoluzione, realtà complesse che cambiano in tempi rapidi; tutto questo richiede un costante aggiornamento delle proprie conoscenze, appropriatezza delle azioni che si mettono in campo, intesa e soprattutto proficua collaborazione, al fine di garantire ai nostri malati il meglio delle cure possibili.

“Il Cuore, Oggi e Domani”, giunto alla XXVII edizione, promosso dalla U.O.C. UTIC-Cardiologia del DEA I° Livello del P.O. di Vallo della Lucania, ideato dal compianto Giovanni Gregorio, vuole essere un momento di condivisione delle nuove evidenze scientifiche nate dagli studi clinici, dalle Linee Guida e dall'esperienza del mondo reale, vuole essere un momento di confronto e scambio di informazioni e competenze che necessariamente nasceranno dalla discussione tra i vari relatori, moderatori, esperti che si alterneranno nelle varie sessioni, e i partecipanti

La mia profonda gratitudine va ai dirigenti dell'ANMCO e della Fondazione per il Tuo Cuore per il prezioso contributo offerto alla realizzazione di questo Convegno; un grazie a tutto il personale della U.O.C. UTIC-Cardiologia dell'Ospedale San Luca di Vallo della Lucania che con impegno e sacrificio quotidianamente si donano ai nostri malati e hanno reso possibile la realizzazione di questo Evento.

Antonio Aloia

XXVII Corso Nazionale
di Aggiornamento
in Medicina Cardiovascolare

15-16 NOVEMBRE
2024

Presidente
Antonio Aloia

Presidenti Onorari
Domenico Gabrielli - Massimo Grimaldi

Coordinatori Scientifici
Emilio Di Lorenzo
Carmine Riccio
Francesco Vigorito
Giuseppe Rosato



venerdì **15 NOVEMBRE**

08.30 - 09.15

I SESSIONE

TECNICHE DIAGNOSTICHE IN CARDIOLOGIA

Moderatori: *Ornella Marciano, Enrico Gnarra, Antonio Di Lascio*

- **TEST DA SFORZO: QUANDO E A CHI?**
Bruno Golia
- **RM CARDIACA: QUANDO E A CHI?**
Marcello Chiocchi
- **APPLICAZIONI AVANZATE DELLA CARDIO TC: QUANDO E A CHI?**
Alessandra Scatteia

09.30 - 10.45

II SESSIONE

ARITMOLOGIA

Moderatori: *Antonio D' Onofrio, Celestino Sardu, Angelo Catalano
Vincenzo Amodeo, Gianluca Manzo*

- **GESTIONE DELLO STORM ARITMICO IN TERAPIA INTENSIVA**
Valentino Ducceschi
- **GESTIONE DELLE ARITMIE VENTRICOLARI: RUOLO DELL'ABLAZIONE TRANSCATETERE**
Massimo Grimaldi



venerdì **15 NOVEMBRE**

- **ABLAZIONE DELLA FIBRILLAZIONE ATRIALE: RISULTATIO NELLA REAL LIFE E PROSPETTIVE FUTURE DELL'ELETTROPORAZIONE**
Francesco Solimene
 - **NUOVE STRATEGIE DI RESINCRONIZZAZIONE CARDIACA: LBBAP VERSUS CRT-D**
Gregorio Katsouras
 - **PACE MAKER LEADLESS: QUALI INDICAZIONI E QUALI TECNICHE DI IMPIANTO**
Valerio Giordano
- Discussione con gli Esperti - Take Home Message
*Gennaro Vitulano, Michele Di Muro, Antonio Carmine Elia
Angelo Carbone*

11.00 - 12.30

III SESSIONE

SINDROME CORONARICA ACUTA

Moderatori: *Bernardino Tuccillo, Ciro Mauro, Angelo Cioppa
Attilio Varricchio*

- **TIMING DELLA STRATEGIA RIPERFUSIVA**
Adriano Murrone
- **QUALI NOVITA' NELLA TERAPIA ANTIAGGREGANTE NEI PAZIENTI AFFETTI DA SCA**
Girolamo Sibilio

venerdì 15 NOVEMBRE

- RIVASCOLARIZZAZIONE MIOCARDICA COMPLETA O TRATTAMENTO DELLA SOLA LESIONE CULPRIT NEL PAZIENTE AFFETTO DA S.C.A. CON MALATTIA MULTIVASALE
Fortunato Scotto Di Uccio
- QUALE STRATEGIA IPOLIPEMIZZANTE NEI PAZIENTI AFFETTI DA SCA: COLPISCI PRESTO E COLPISCI FORTE
Paolo Calabrò
- STRATIFICAZIONE DEL RISCHIO RESIDUO DOPO S.C.A. E DOPO RIVASCOLARIZZAZIONE MIOCARDICA
Marco Di Maio

Discussione con gli Esperti -Take Home Message

Davide Della Monica, Geppina Eusebia, Fabio Pastore, Nicola Ragosa

LETTURA

Introduce: *Bernardino Tuccillo*

EMERGENZE IN CARDIOCHIRURGIA *Enrico Coscioni*



venerdì **15 NOVEMBRE**

13.00

SALUTO DELLE AUTORITÀ

*Franco Alfieri
De Vita Adriano
Giovanni D'Angelo
Primo Sergianni
Enrico Coscioni
Gennaro Sosto*

Test Ecm
Lunch Light

14.30 - 15.45

IV SESSIONE

CARDIOLOGIA INTERVENTISTICA

Moderatori: *Giuseppe Di Benedetto, Mario Colombini, Tiziana Attisano
Luigi Caliendo*

- LA CHIUSURA DELL' AURICOLA: QUANDO E A CHI CHIUDERLA
Gaetano Quaranta
- LA CHIUSURA DEL PFO: QUANDO E A CHI CHIUDERLO
Michele Capasso

venerdì 15 NOVEMBRE

- TAVI: COSA C'E' DI NUOVO
Arturo Giordano
- TRATTAMENTO PERCUTANEO DELL'INSUFFICIENZA MITRALICICA: EVIDENZE E INDICAZIONI
Emilio Di Lorenzo
- INDICAZIONE ALLA DENERVAZIONE RENALE: STATO ATTUALE E PROSPETTIVE FUTURE
Luigi Salemme

Discussione con gli Esperti - Take Home Message
Giuseppe Bottiglieri, Generoso Mastrogiovanni, Massimo Ragni

16.00 - 17.30

V SESSIONE

SCOMPENSO CARDIACO

Moderatori: *Pio Caso, Antonino Granatelli, Gerardo Riccio
Pasquale Spadaro, Fernando Chiumiento*

- QUALI STRATEGIE DIAGNOSTICHE PER INDIVIDUARE I FENOTIPI DI SCOMPENSO CARDIACO: IL RUOLO DELL'ECOCARDIOGRAFIA
Ilaria Caso
- TERAPIA DELLO SCOMPENSO CARDIACO: COSA CI DICONO LE LINEE GUIDA E I DOCUMENTI DI CONSENSO, QUALI LE NOVITA' DAI TRIALS
Paolo Golino

venerdì 15 NOVEMBRE

- **I GLP1-RA: UN NUOVO APPROCCIO TERAPEUTICO PER LA PROTEZIONE DEL MIOCARDIO**
Marino Scherillo
- **LA RIVASCOLARIZZAZIONE MIOCARDICA NEL PAZIENTE CON DISFUNZIONE VENTRICOLARE SINISTRA SEVERA**
Giovanni Casali
- **DALLO SCOMPENSO CARDIACO AVANZATO ALLO SHOCK CARDIOGENO: LE PROBLEMATICHE CLINICHE, TERAPEUTICHE E L'ORGANIZZAZIONE**
Angela Venuti
- **CARDIAC CONTRACTILITY MODULATION (CCM): DALLE EVIDENZE SCIENTIFICHE ALLA SELEZIONE DEI PAZIENTI**
Daniele Masarone
- **SCOMPENSO CARDIACO AVANZATO E SISTEMI DI ASSISTENZA VENTRICOLARE: A CHI E QUANDO**
Claudio Marra
- **STUDIO DEL VENTRICOLO DESTRO DALLA FISIOLOGIA ALLA PATOLOGIA**
Giovanni Di Salvo

Discussione con gli Esperti - Take Home Message:
*Gisberta Chiorazzo, Biagio Liccardo, Ada Maffettone
Rossella Benvenga*



venerdì **15 NOVEMBRE**

LETTURA

Introduce: *Marino Scherillo*

IL LUNGO CAMMINO AL TRAPIANTO CARDIACO *Serafina Valente*

18.00 - 18.45

VI SESSIONE

LA GESTIONE DELLA TERAPIA ANTICOAGULANTE E ANTIAGGREGANTE NEL PAZIENTE COMPLESSO

Moderatori: *Luigi Di Lorenzo, Alfredo Mazza, Antonietta Sica
Gianfranco D' Arena*

- L' IMPORTANZA DELLA DETERMINAZIONE DEL RISCHIO EMORRAGICO IN CARDIOLOGIA
Roberta Rossini
- ALLA RICERCA DELLE FONTI EMBOLIGENE NEL PAZIENTE CON ICTUS ISCHEMICO
Maria Teresa Manes
- LA GESTIONE DELLA TERAPIA ANTICOAGULANTE E ANTIAGGREGANTE NELLA CHIRURGIA NON CARDIACA
Ercole Tagliamonte

venerdì 15 NOVEMBRE

- PAZIENTE ONCOLOGICO: QUALE TERAPIA ANTICOAGULANTE NEL TROMBOEMBOLISMO VENOSO E NELLA FIBRILLAZIONE ATRIALE
Nicola Maurea

Discussione con gli esperti - Take Home Message:
Laura Pesce, Fabio Pastore, Dionigia Alfano, Francesco Giordano

Test Ecm

Chiusura dei Lavori della prima giornata

sabato **16 NOVEMBRE**

08.30 - 09.30

VII SESSIONE

CARDIOMIOPATIE

Moderatori: *Alberto Forni, Maria Giacomina Gagliardo*

- **CARDIOMIOPATIA IPERTROFICA**
Giuseppe Limongelli
- **AMILOIDOSI CARDIACA**
Giuseppe Palmiero

Discussione con gli Esperti - Take Home Message:
Gianpaolo D'Arco, Luigi Petraglia

09.45 - 11.00

VIII SESSIONE

CARDIOPATIE SENZA OSTRUZIONI SIGNIFICATIVE DELL' ALBERO CORONARICO

Moderatori: *Michele Di Muro, Antonello D' Andrea, Filippo Gatto*

- **INOCA: DALLA DIAGNOSI AL TRATTAMENTO FARMACOLOGICO**
Cesare Baldi
- **MINOCA: DALLA DIAGNOSI AL TRATTAMENTO FARMACOLOGICO**
Eugenio Stabile
- **LA SINDROME TAKOTSUBO: CONCETTI EMERGENTI IN TEMA DI
DIAGNOSI, PROGNOSI E TERAPIA**
Rodolfo Citro

sabato 16 NOVEMBRE

- **MYOCARDIAL BRIDGING: FISIOPATOLOGIA ED IMPLICAZIONI DIAGNOSTICO-TERAPEUTICHE**
Francesco Vigorito
- **L'IMMAGING DI PLACCA E L'ANALISI DEL GRASSO PERICORONARICO: IMPLICAZIONI DIAGNOSTICHE E PROSPETTIVE FUTURE**
Valeria Pergola

Discussione con gli Esperti - Take Home Message:
Costantina Prota, Gianluca Granata, Geppina Esusebia

LETTURE

Introduce: *Rodolfo Citro*

RUOLO DIAGNOSTICO DELLA TOMOGRAFIA COMPUTERIZZATA (TC) E DELLA RISERVA FRAZIONALE DI FLUSSO DERIVATA DALLA TC NELLA CORONAROPATIA

Giovanni Esposito

Introduce: *Antonello D' Andrea*

UPDATE SUL TRATTAMENTO CHIRURGICO DELLA DISSEZIONE AORTICA

Severino Jesu

Introduce: *Francesco Vigorito*

IMPIEGO DI VERICIGUAT NELLO SCOMPENSO CARDIACO: DALLE EVIDENZE AL POSIZIONAMENTO TERAPEUTICO

Domenico Gabrielli



sabato **16 NOVEMBRE**

PREMIO GIOVANNI GREGORIO

Introduce: *Giuseppe Rosato*

Test Ecm

Lunch Light

15.00 - 16.00

IX SESSIONE

ASSISTENZA IN UTIC

Moderatori: *Amelia Ravera, Silvio Saponara, Maddalena Matarazzo
Luigi Gallo, Archimede Caruso*

- **IMMAGING AVANZATO IN UTIC**
Francesca Lanni
- **VENTILAZIONE NON INVASIVA: A CHI, QUANDO E COME**
Michele Bosco
- **ULTRAFILTRAZIONE-DIALISI: A CHI, QUANDO E COME**
Giuseppe Gigliotti
- **SEDAZIONE NEL PAZIENTE CRITICO: A CHI, QUANDO E COME**
Giuseppe Pileri
- **INFEZIONI CORRELATE ALL'ASSISTENZA IN UTIC: COME TRATTARLE E COME PREVENIRLE**
Anna Bellissimo

Discussione con gli Esperti - Take Home Message:
Gerardo Gallo, Michele Santoro, Rosamaria Grompone

sabato 16 NOVEMBRE

16.15 - 17.00

X SESSIONE

PILLOLE DI CARDIOLOGIA

Moderatori: *Pietro Forte, Ermelinda Di Santi*

- ENDOCARDITI: COSA CI DICONO LE LINEE GUIDA
Angela Iannuzzi
- DIABETE MELLITO E MALATTIE CARDIOVASCOLARI ?
Francesca Innelli
- LIFE VEST ALLA LUCE DELLE NUOVE LINEE GUIDA
Giusy Sirico

Conclusione Congresso

Test Ecm Finale

FACULTY

DIONIGIA
ANTONIO
TIZIANA
VINCENTO
CESARE
ANNA
ROSSELLA
MICHELE
GIUSEPPE
LUIGI
MICHELE
ANGELO
ARCHIMEDE
GIOVANNI
PIO
ILARIA
ANGELO
MARIO
MARCELLO
GISBERTA
FERNANDO
ANGELO
RODOLFO
MARIO
ENRICO
ANTONELLO
GIOVANNI
GIANPAOLO
GIANFRANCO
DAVIDE
GIUSEPPE
ANTONIO
EMILIO
LUIGI
MARCO
GIOVANNI
MICHELE
ERMELINDA
ANTONIO
VALENTINO
ANTONIO
GEPPIA
GIOVANNI
ALBERTO
PIETRO
DOMENICO
MARIA GIACOMA
GERARDO
LUIGI
FILIPPO
GIUSEPPE
VALERIO
FRANCESCO
ARTURO
ENRICO
BRUNO
PAOLO

ALFANO
ALOIA
ATTISANO
AMODEO
BALDI
BELLISSIMO
BENVENGA
BOSCO
BOTTIGLIERI
CALIENDO
CAPASSO
CARBONE
CARUSO
CASALI
CASO
CASO
CATALANO
CHIATTO
CHIOCCHI
CHIORAZZO
CHIUMIENTO
CIOPPA
CITRO
COLOMBINI
COSCIONI
D'ANDREA
D'ANGELO
D'ARCO
D'ARENA
DELLA MONICA
DI BENEDETTO
DI LASCIO
DI LORENZO
DI LORENZO
DI MAIO
DI SALVO
DI MURO
DI SANTI
D'ONOFRIO
DUCCESCHI
CARMINE ELIA
EUSEBIA
ESPOSITO
FORNI
FORTE
GABRIELLI
GAGLIARDO
GALLO
GALLO
GATTO
GIGLIOTTI
GIORDANO
GIORDANO
GIORDANO
GNARRA
GOLIA
GOLINO

Nocera
Vallo della Lucania
Salerno
Reggio Calabria
Salerno
Vallo della Lucania
Salerno
Vallo della Lucania
Eboli
Nola
Eboli
Eboli
Salerno
Novara
Napoli
Napoli
Eboli
Cosenza
Roma
Salerno
Eboli
Mercogliano
Salerno
Salerno
Salerno
Nocera
Salerno
Vallo della Lucania
Vallo della Lucania
Vallo della Lucania
Castelvoturno
Vallo della Lucania
Napoli
Benevento
Salerno
Padova
Salerno
Vallo della Lucania
Napoli
Napoli
Vallo della Lucania
Eboli
Napoli
Nocera
Vallo della Lucania
Roma
Vallo della Lucania
Vallo della Lucania
Vallo della Lucania
Vallo della Lucania
Eboli
Vallo della Lucania
Vallo della Lucania
Castelvoturno
Vallo della Lucania
Napoli
Napoli



FACULTY

GIANLUCA
ANTONIO
ROSA MARIA
FRANCESCA
ANGELA
SEVERINO
GREGORIO
FRANCESCA
BIAGIO
GIUSEPPE
ADA
MARIA TERESA
GIANLUCA
ORNELLA
CLAUDIO
DANIELE
GENEROSO
MARIA MADDALENA
NICOLA
CIRO
ADRIANO
CARMINE
ALFREDO
GIUSEPPE
FABIO
VALERIA
LAURA
LUIGI
GUISEPPE
COSTANTINA
GAETANO
MASSIMO
NICOLA
AMELIA
GERARDO
ROBERTA
LUIGI
MICHELE
SILVIO
CELESTINO
ALESSANDRA
MARINO
FORTUNATO
GEROLAMO
ANTONIETTA
GIUSY
FRANCESCO
EUGENIO
ERCOLE
BERNARDINO
ATTILIO
ANGELA
FRANCESCO
GENNARO

GRANATA
GRANATELLI
GROMPONE
IANNELLI
IANNUZZI
IESU
KATSOURAS
LANNI
LICARDO
LIMONGELLI
MAFFETTONE
MANES
MANZO
MARCIANO
MARRA
MASARONE
MASTROGIOVANNI
MATARAZZO
MAUREA
MAURO
MURRONE
MUSTO
MAZZA
PALMIERO
PASTORE
PERGOLA
PESCE
PETRAGLIA
PILERCI
PROTA
QUARANTA
RAGNI
RAGOSA
RAVERA
RICCIO
ROSSINI
SALEMME
SANTORO
SAPONARA
SARDU
SCATTEIA
SCHERILLO
SCOTTO di UCCIO
SIBILIO
SICA
SIRICO
SOLIMENE
STABILE
TAGLIAMONTE
TUCCILLO
VARRICCHIO
VENUTI
VIGORITO
VITULANO

Napoli
Roma
Vallo della Lucania
Vallo della Lucania
Vallo della Lucania
Catelvolturno
Acquaviva delle Fonti
Avellino
Napoli
Napoli
Vallo della Lucania
Cosenza
Nocera
Vallo della Lucania
Napoli
Napoli
Castelvolturno
Sapri
Napoli
Napoli
Gualdo Tadino
Roma
Sapri
Napoli
Nocera
Padova
Vallo della Lucania
Sapri
Vallo della Lucania
Salerno
Nocera
Nocera
Vallo della Lucania
Salerno
Sarno
Cuneo
Mercogliano
Vallo della Lucania
Polla
Napoli
Acerra
Benevento
Napoli
Pozzuoli
Vallo della Lucania
Pozzuoli
Mercogliano
Napoli
Nocera
Napoli
Boscotrecase
Vallo della Lucania
Salerno
Salerno



INFORMAZIONI GENERALI

PRESIDENTE

Antonio Aloia

PRESIDENTI ONORARI

Domenico Gabrielli - Massimo Grimaldi

COORDINATORI SCIENTIFICI

Emilio Di Lorenzo - Carmine Riccio - Francesco Vigorito - Giuseppe Rosato

ORGANIZZAZIONE:  **ASL Salerno**
Azienda Sanitaria Locale Salerno

U.O.C. UTIC - Cardiologia Ospedale San Luca - Vallo della Lucania - Salerno

DIRETTORE U.O.C. UTIC-CARDIOLOGIA

Dott. Antonio Aloia

TEAM MEDICI

Francesco Giordano, Michele Santoro, Ermelinda Di Santi, Nicola Ragosa, Rosamaria Grompone, Gisberta Chiorazzo, Angela Venuti, Angela Iannuzzi, Gianpaolo D'Arco, Ornella Marciano, Davide Della Monica, Valerio Giordano

COORDINATORI E REFERENTI PERSONALE INFERMIERISTICO E TECNICO

Enrico Gnarra, Gerardo Gallo, Antonio Carmine Elia, Aniello Tangredi, Giovanni Visco, Antonietta Sacco

TEAM INFERMIERISTICO UTIC-CARDIOLOGIA

Angela Nicoletti, Angioletta Gugliucci, Stefania Massanova, Anna Pepe, Anna Maria Orlando, Donato Gatto, Nives Maiese, Sabina Marotta, Olinda Volpe, Adriano Cirillo, Antonietta Di Palma, Giuseppina Guida, Francesca Curcio, Giuseppina Guzzo, Antonio Puglia, Daniela Di Motta, Anna Citera, Monica Compitello, Lorenzo Gamberale, Antonietta Scuola, Rosa Migliorino, Francesca Passaro

TEAM INFERMIERISTICO CARDIOLOGIA INTERVENTISTICA

Gianfranco Lerro, GianLuca Di Sevo, Lucio Carotenuto, Giovanni Manganiello, Elena Ruggiero

TEAM TECNICI DI RADIOLOGIA CARDIOLOGIA INTERVENTISTICA

Antonio Di Lascio, Aniello Carbone, Martina Mautone, Filippo Tambasco

FISIOTERAPISTA

Roberto Claudio Ruggiero

OPERATORI SOCIO SANITARI

Alessandra Naddeo, Susanna Vassalluzzo, Emanuela Fusco, Giuseppina Cairone



INFORMAZIONI GENERALI

ISCRIZIONE

l'evento è riservato a medici e personale sanitario (farmacisti, infermieri, tecnici di radiologia medica, tecnici di fisiopatologia cardiocircolatoria e perfusione cardiovascolare); per iscriversi cliccare su www.cardiorete.it e compilare la scheda di iscrizione.

L'elenco degli iscritti ammessi sarà pubblicato su www.cardiorete.it

Non sono ammesse iscrizioni in sede

CREDITI FORMATIVI

l'evento è stato accreditato nel Programma Nazionale ECM. Per l'attribuzione dei Crediti è necessario che i partecipanti firmino entrata e uscita Venerdì 15 e Sabato 16, dopo aver compilato correttamente i Questionari di valutazione e verifica.

PERSONALE MEDICO: evento ECM n° 1065 - 424144 - crediti assegnati 24

PERSONALE SANITARIO: evento ECM n° 1065 - 424152 - crediti assegnati 21

ATTESTATI DI PARTECIPAZIONE

saranno disponibili sul sito www.cardiorete.it dal 20 Novembre; sullo stesso sito verranno successivamente, come di consueto, pubblicati i certificati con i crediti formativi. Non saranno rilasciati attestati di partecipazione limitati ad una sola giornata.

ATTI DEL CONVEGNO

Gli Atti del Corso potranno essere scaricati dal sito www.cardiorete.it.

PROVIDER E SEGRETERIA ORGANIZZATIVA

New Congress - Events e Communication Corso Sant'Agata, 61/n, 80061 Massa Lubrense (Na) Italy
Telefono / Fax: +39 081 878 0564 - Email: congressi@newcongress.it

SEDE CONGRESSO

Centro Congressi Hotel Ariston - Paestum (SA), via Laura n°13 - tel. 0828/851333

COME RAGGIUNGERE PAESTUM

AUTO: Autostrada A3, uscita Battipaglia - SS18 Direzione Paestum. **TRENO:** Stazione FF.SS. di Paestum **AEREO:** Aeroporto di Capodichino Napoli che dista da Paestum 95 Km

CON IL PATROCINIO DI



CITTÀ DI
CAPACCIO
PAESTUM



L'EVENTO È STATO REALIZZATO CON IL CONTRIBUTO NON CONDIZIONATO DI



Boston Scientific
Advancing science for life™

BIOTRONIK
excellence for life

Medtronic
Further, Together

Promedical S.r.l.



Chiesi



ZOLL LifeVest®



NOVARTIS

AstraZeneca

FIRMA
S.p.A.

malesci
ISTITUTO FARMACOBIOLOGICO S. p. A.

sanofi

Bristol Myers Squibb
Pfizer

RECORDATI

novo nordisk

Daiichi-Sankyo

PIAM
Pharma & Integrative Care

SVAS BIOSANA

BCC MAGNA GRECIA
GRUPPO BCC ICCREA

Segreteria
organizzativa
new congress
EVENTS & COMMUNICATION
www.newcongress.it · info@newcongress.it